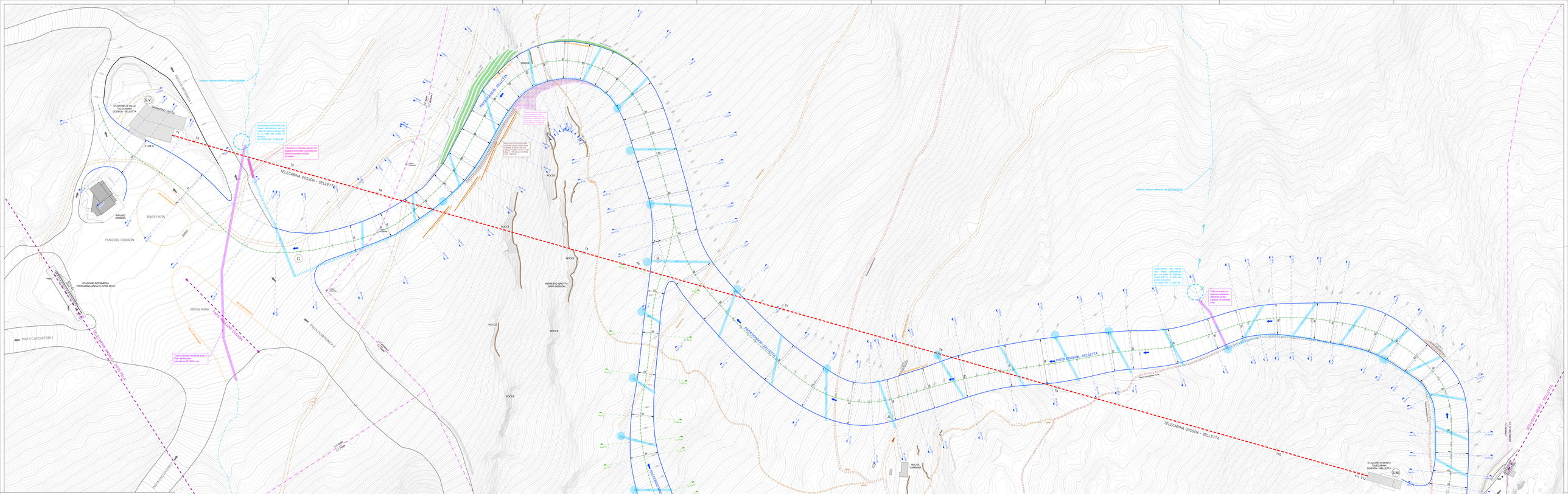

PROVINCIA DI TRENTO

COMUNE DI TERRE D'ADIGE

COMUNE DI ANDALO

PROALPE
INTEGRATED ENGINEERING DESIGN

Progetto:

REALIZZAZIONE DELLA NUOVA PISTA DA SCI DOSSON-SELLETTA E RELATIVO IMPIANTO DI RISALITA

Oggetto:	Categoria:
PLANIMETRIA PISTA - STATO DI PROGETTO	PROGETTO ESECUTIVO

PAGANELLA 2001 S.P.A.
Via Rindole, 3
38010 ANDALO (TN)

paganella 2001 S.p.A. ANDALO-DOSSON

Commessa n. 72/2016

Data 05/19

Rev. 00

Scala 1:1000

Tavola E.T.07

Progettisti:

ORDINE DEGLI INGEGNERI DELLA PROV. DI TRENTO	Dott. Ing. IVAN VERONESI (ISCRIZIONE ALBO N° 2140)
ORDINE DEGLI INGEGNERI DELLA PROV. DI TRENTO	Dott. Ing. GIORDANO FARINA (ISCRIZIONE ALBO N° 2021)

STUDIO ASSOCIATO DI INGEGNERIA
di Ing. Giordano Farina e Ing. Ivan Veronesi
via della Cervara, 6 - 38121 Trento
www.proalpe.it info@proalpe.it

AREA AMBIENTALE:	dott.ssa for. Francesca Postal
AREA TECNICA:	ing. Arrigo Bini
AREA IDRAULICA:	ing. Silvia Segatta

Disegnato	Controllato	Approvato	Rev.	Data	Emesso per:
A.Bini, S.Segatta, F.Postal, E.Pulignano	Ing. I.Veronesi, G.Farina	Ing. I.Veronesi, G.Farina	00	05/2019	Processo autorizzativo

Il presente elaborato è proprietà intellettuale dell'autore. E' vietato utilizzare, copiare, riprodurre tutto o in parte, in qualsiasi forma, testi, disegni, grafici e foto senza l'autorizzazione scritta dello stesso

PLANIMETRIA STATO DI PROGETTO - scala 1:1000

LEGENDA

- LIMITE COMUNE AMMINISTRATIVO
- IMPIANTO DI RISALITA ATTUALE
- IMPIANTO DI RISALITA DI PROGETTO
- BORDO PISTA DI PROGETTO
- BORDO PISTA ESISTENTE
- ASSE MODELLATORE PISTA
- STRADA DI SERVIZIO
- TERRE ARMATE

OPERE DI PROTEZIONE PARAMASSI E PARAVALANGHE - vedi Tav. T.GEO.05

- Barriera paramassi/paravalanghe
- Rete armata in aderenza a scarpate
- Soil nailing

RETE DI SCARICO ACQUE METEORICHE PISTA - vedi Tav. T.GEO.06

- Canalette aperte trasversali alla pista
- Canale aperto longitudinale alla pista
- Tubazione di scarico in PEAD (Ø 600-800 mm)
- Pozzo dispendente